

58
WEZ160spez-21.00-16.00

- 398.4 -

59
T2-33.00

- 389.2 -

60
WA160-23.00

Gmkg.
Oesdorf
Flur 8



Abschnitt A, Abschnitt B
Anlage 11.2

Rechtserwerbsplan

110-kV-Leitung Twistetal - Paderborn/S LH-11-1205

Mast Nr. 58 - Mast Nr. 60

Legende:

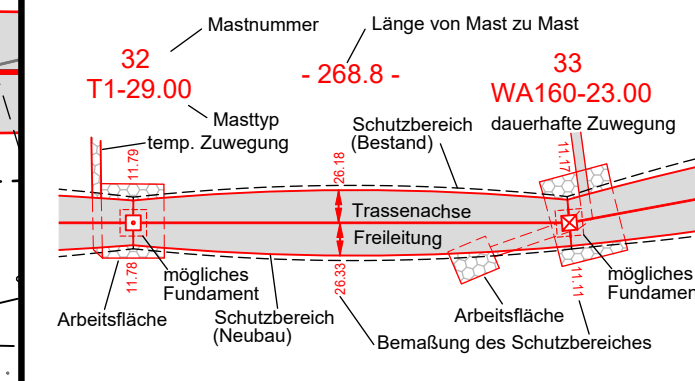

- 1 Bauwerksnummer
- 1 Eigentümer Schlüsselnummer
- 5 Grundstücksordnungsnummer
- 37 Flurstücksnummer
- Tragmast (Bestand)
- Abspannmast (Bestand)
- Abspannmast (Neubau)
- Tragmast (Neubau)
- Mast (Rückbau)

Grenzen:

- Land
- Kreis
- Stadt/Gem.
- Gemarkung
- Flur
- Flurstück
- Flurbereinigung
- Rückbau Hoch- und Mittelsp.-Ltg.

Quellvermerk: Hessische Verwaltung für Bodenmanagement und Geoinformation © 2017-2021
Land NRW - Hochsauerlandkreis (2017-2021) Datenlizenz Deutschland - Namensnennung - Version 2.0 (www.govdata.de/dl-de/by-2-0)

Planfeststellungsunterlage

Index	Datum	Gezeichnet	Änderung	Verweis	Maßstab	Format
Zugehörigkeit			Verweis		1:2000	841x297
Technische Referenz		Erstellt durch	Genehmigt von		Erstelldatum	Status
		K2 Engineering GmbH Kovacs / Fiemme	Avacon Netz GmbH U. Herrmann		20.12.2021	Gültig
		Objektname		Zahlteil		
		110-kV-Leitung Twistetal - Paderborn/S		22		
		Klassifikation		Blatt		
		Rechtserwerbsplan		58		
ID		Titel				
		LH-11-1205, Mast Nr. 58 - Mast Nr. 60				

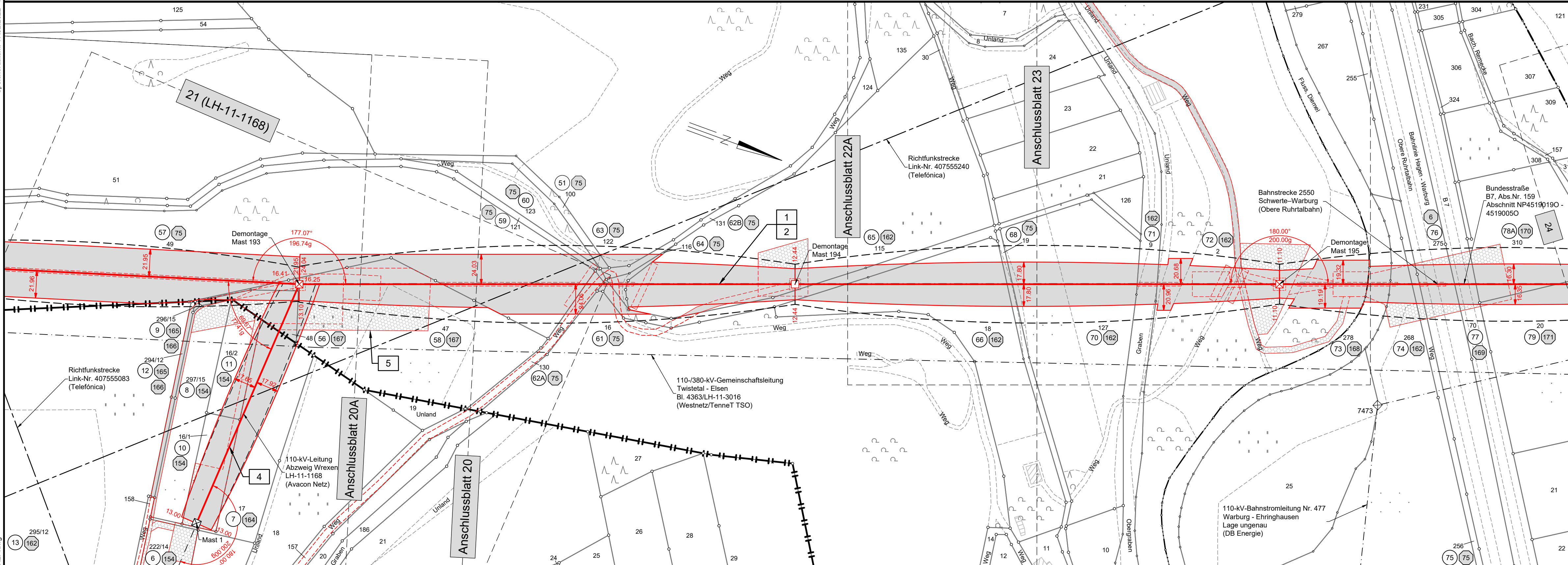

Land Hessen

Kreis Waldeck-Frankenberg
Stadt Diemelstadt
Gmkg. Hesperinghausen

Flur 2

Land Nordrhein-Westfalen

Flur 5

Kreis Hochsauerlandkreis
Stadt Marsberg
Gemarkung Niedermarsberg

Flur 11